GEMEINDE BRONSCHHOFEN

M 1:5'000

0 50 100 150 200 250

Richtplan

Vom Gemeinderat verabschiedet am 24. September 2009 / 16. Februar 2011
Der Gemeindepräsident Der Gemeinderatsschreiber

1. Öffentliche Bekanntmachung vom 25 Januar bis 26. Februar 2011

2. Öffentliche Bekanntmachung vom 25. Februar bis 24. März 2011

Vom Baudepartement des Kantons St. Gallen genehmigt am
Mit Einschränkung
Der Leiter des Amtes für Raumentwicklung und Coordination

Verkehr — V Verkehr

V1 Strassenverkehr

Ausgangslage	Festlegung	Massnahme	
		V1.2	Hauptverkehrsstrasse
			Regionalverbindungsstrasse (Trassee ZEW)
		V1.3	Ortsverbindungsstrasse
		V1.4	Sammelstrasse
		V1.5	Erschliessungsstrasse
		V1.7	Sanierung	Neugestaltung Einmündungen
		V1.8	Prüfung und Sicherung Erschliessung

V2 Langsamverkehr

Ausgangslage	Festlegung	Massnahme	
		V2.1	Kantonale	Regionale Radverkehrsverbindung
			Kantonaler Fuss- und Wanderweg
		V2.2	Fuss- und Radwegnetzergänzung
		V2.3	Fuss- und Wanderwege
		V2.4	Trottoirergänzung
		V2.5	Langsamverkehrsquerung

V3 Öffentlicher Verkehr

Ausgangslage		Massnahme	
		V3.1	Bahnhof
		V3.2	Bushaltestelle

Landschaft — L Natur und Landschaft

L1 Natur- und Landschaftsschutz

Ausgangslage	Festlegung	Massnahme	
F / F	F / F	L1.1	Grüngebiet Schutz | Freihaltung
	S		Grüngebiet Rebberg
		L1.2	Landschaftsschutzgebiet
		L1.3.1	Schutzgebiet "Kern"
		L1.3.2	Schutzgebiet "Kern-Aufwertung"
		L1.3.3	Schutzgebiet "Korridore"

L2 Landwirtschaft

Ausgangslage	Festlegung	Massnahme	
		L2.1	Landwirtschaftsgebiet
		L2.2	Intensivlandwirtschaftsgebiet

L3 Naherholung

Ausgangslage	Festlegung	Massnahme	
	NEG	L3	Naherholungsgebiet
		L3.1	Aussichtspunkt | -lage

L4 Gewässer

Ausgangslage	Festlegung	Massnahme	
		L4.1	Aufwertung Bachlauf
		L4.2	Weiher

L5 Einzelobjekte

Ausgangslage	Festlegung	Massnahme	
		L5.1	Einzelbäume | Alleen und Baumgruppen
		L5.2	Hecken, Feld- und Ufergehölze

Infrastruktur — I Infrastruktur

I1 Öffentliche Infrastruktur

Ausgangslage	Festlegung	Massnahme	
	SZ	I1.1	Schulraum

Siedlung — S Siedlung

S1 Nutzung

Ausgangslage	Festlegung	Massnahme	
		S1.1	Wohngebiet
		S1.2	Mischgebiet
		S1.3	Gewerbe-Industriegebiet
		S1.3	Industriegebiet
		S1.4	Kerngebiet
		S1.5	Weilergebiet
		S1.6	Gebiet für öffentliche Bauten und Anlagen
		S1.7	Intensiverholungsgebiet Reitsport

S2 Gebiete von öffentlichem Interesse

Ausgangslage	Festlegung	Massnahme	
		S2.1	Gebiet von öffentlichem Interesse

S3 Gestaltung

Ausgangslage	Festlegung	Massnahme	
		S3.1	Aufwertung Strassenraum
		S3.1.1	Ortseingänge

S4 Schutz

Ausgangslage	Festlegung	Massnahme	
		S4.1	Ortsbildschutz
		S4.2	Kulturobjekt
		S4.3	Archäologische Schutzobjekte / -gebiete

Hinweise

	Wald
	Fruchtfolgeflächen
	Gebiet mit lückigem Lebensraumverbund, Kantonaler Richtplan V32
	Einzugsgebiet Bushaltestellen (Radius, 350m)
	Gewässer
	Eingedolte Gewässer
	Grundwasserschutzzone S1
	Grundwasserschutzzone S2
	Grundwasserschutzzone S3
	Provisorische Grundwasserschutzzone
	NOK Freileitung

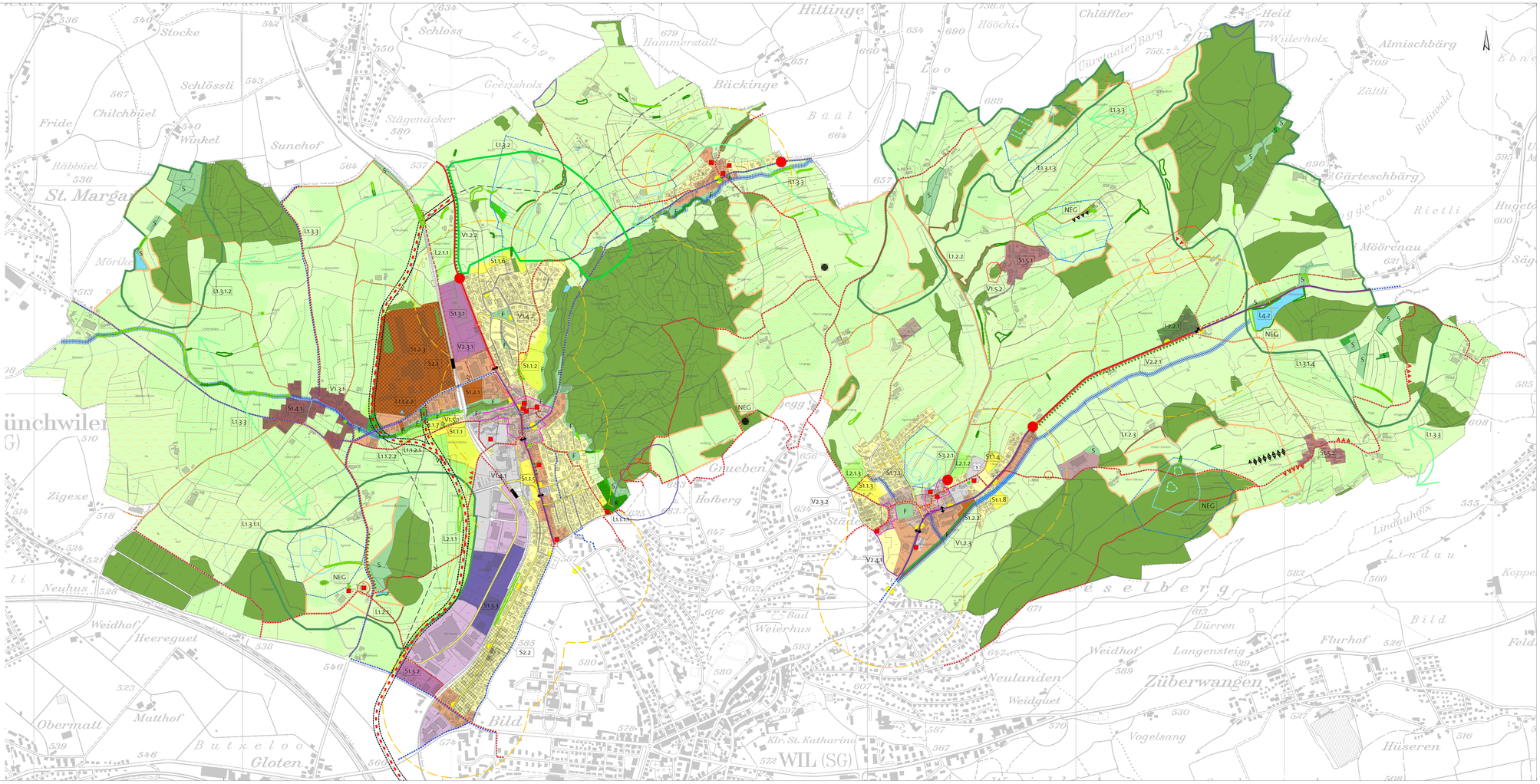

Strittmatter Partner AG

Daten der amtlichen Vermessung: Stand November 2011

Strittmatter Partner AG | Vadianstrasse 32 | 9001 St. Gallen
T 071 222 42 43 | F 071 222 28 29
www.strittmatter-partner.ch | info@strittmatter-partner.ch

g:\2-corp\12-01-0001_BPL_Bronschhofen_Gde.dwg, Wo, 25.04.12
Reproduziert mit Bewilligung von swisstopo (Pv 25.3) swisstopo (DV033995).
gültig bis December 2014